

ふれあいネットワーク



社協だより

# たいない

令和元年6月号

社会福祉法人  
胎内市社会福祉協議会

胎内市西本町11-11  
TEL 44-8682  
FAX 44-8651

第166号

5月18日(土)に、樽ヶ橋遊園周辺で環境美化活動を行いました!

当日は、子どもから大人まで247名の参加があり、賑やかな日となりました。

ごみが多く集まり、とても充実した活動となりましたこと、感謝申し上げます。

当日は樽ヶ橋遊園/胎内市美術館/黒川産業文化伝習館の入園・入場料無料券を配布!

活動後には、多くの方が各施設で楽しむ様子が見られました♪



2019年度第1回目  
環境美化活動 **たいないきれい隊**

# 日常生活自立支援事業

認知症の高齢者や障がいのある方など、日常の生活をしていく上で、必要な福祉サービスの利用などについて自分一人の判断で行うことに不安のある方が、安心して生活できるように下記のようなお手伝いをします。

## 福祉サービスの利用や利用料の支払い（福祉サービス利用援助）

- 福祉サービスを利用する、またはやめたりする手続き
- 福祉サービスの利用料の支払い 等



## 日常的なお金の出し入れのお手伝い（日常的金銭管理サービス）

- 年金や福祉手当の受け取りに必要な手続き
- 医療費や税金、公共料金等の支払い手続き
- 支払いに必要な預貯金の払い戻しや解約、預け入れの手続き 等

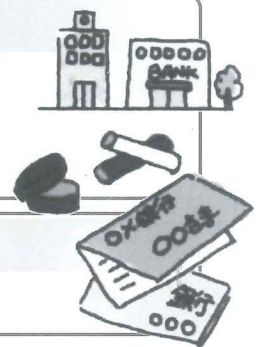

## 大切な書類や印鑑などのお預かり（書類等預かりサービス）

- 年金証書や預貯金の通帳、契約書類や実印、銀行印などのお預かり

### 利用までの流れ

#### ①相談

②訪問調査：自宅などに訪問し、困りごとなどを伺います

③契約・支援計画の確認：お手伝いの内容や約束事を書いた「契約書」と専門員が作成した「計画書」を確認し、ご本人と社会福祉協議会とで契約を結びます。

④支援の開始：計画書の内容に合わせ、生活支援員や専門員がご自宅などに伺い支援を行います。



※相談は無料です。契約後、サービスを受ける場合は利用料（1時間1200円。1時間を超える場合は30分毎に400円）と生活支援員の交通費がかかります。（書類等預かりサービスを利用する場合別途費用がかかる場合があります）

問い合わせ先

地域福祉課 生活支援係 ☎ 44-8682

## ほのぼの茶屋 予定表

ほのぼの茶屋 TEL 43-5100

住所：東本町2番26号

### 6月の予定表

月曜日	火曜日	水曜日	木曜日	金曜日	土曜日
5/27	5/28	5/29	5/30	5/31	1
3 通常開所日	4	5 カラオケ交流会 通いの場	6 ちゅうはんの日	7	8
10 通常開所日	11	12 わいわい料理 通いの場	13 ちゅうはんの日	14	15
17 通常開所日	18 ほのICHI	19 筆ペン講座 通いの場	20 ちゅうはんの日	21	22
24 通常開所日	25	26 わいわい料理 通いの場	27 ちゅうはんの日	28	29

大勢のご参加をお待ちしております♪

## 高齢者ふれあい昼食会

〔日 時〕 7月12日(金) 9:00～16:00  
(送迎時間含む)

〔会 場〕 瀬波温泉 大観荘せなみの湯

〔対象者〕 ・胎内市内の一人暮らし高齢者  
(70歳以上)  
・高齢者世帯(75歳以上)

〔参加費〕 3,000円

〔申込〆切り〕 6月14日(金) 17:00まで

〔申込先〕 担当の民生児童委員さんまたは社会福祉協議会にお申し込みください。

## 第22回 介護支援専門員 実務研修受講試験

### 『受験の手引き』について

令和元年10月13日(日)に実施される試験の手引きを下記の通り配布します。

場 所 胎内市社会福祉協議会(ほっとHOT・中条内)

期 間 令和元年6月17日(月)～7月12日(金)

時 間 8:30～17:30(土・日を除く)

※受講試験等に関するお問い合わせは、直接  
新潟県社会福祉協議会(福祉人材課)まで  
☎025-281-5526

# 胎内市子どもの学習・生活支援事業

### 対 象 者

- 生活保護世帯の小学1年生から中学3年生
- 就学援助認定世帯の小学1年生から中学3年生

### 支 援 内 容

- ①一人ひとりの学力に応じて、学習支援指導者(元学校教員など)が個別で指導にあたります。
- ②学習習慣や基礎学力が身につくよう支援します。
- ③学習に関する不安や悩みの相談を受けます。



\*対象者の状況に合わせて、ご自宅や公共施設等を利用して学習支援を行います。

\*申込み費用、学習に係る指導料は無料です。

\*センター相談員がご自宅に伺い、お子さんの学習についての不安や困りごと、家庭の生活状況等の確認を行います。

子どもの学習支援に協力していただける、「学習支援指導者」も併せて募集しております。  
詳細については、下記までお問い合わせください。

## せいかつ応援センター胎内市社協

場 所 : 胎内市西本町11-11「ほっとHOT・中条」内(中条中央病院様となり)

開所日時 : 月曜日から金曜日(土日祝日・年末年始は除く) 午前8時30分～午後5時30分

専用電話 : (0254) 44-1511 FAX : (0254) 44-8651

メールアドレス : seikatu-ohen@tainai-syakyo.or.jp

胎内市社会福祉協議会(ほっとHOT・中条内) TEL 44-8682 FAX 44-8651

\*社協だよりは、ボランティア団体の「ひわの会」により音声訳、「はたる」により点字訳にされています。

今年も開催決定!

# ジュニア福祉スクール

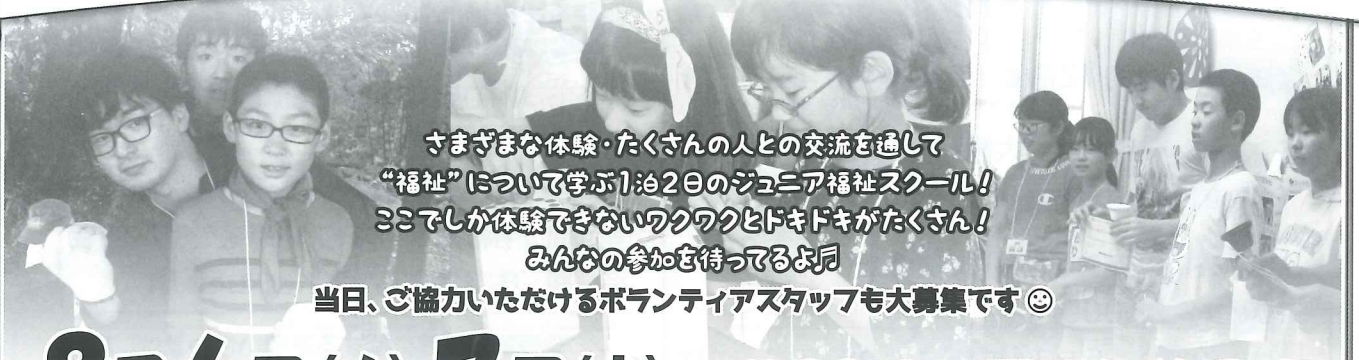

さまざまな体験・たくさんの人との交流を通して  
“福祉”について学ぶ1泊2日のジュニア福祉スクール!  
ここでしか体験できないワクワクドキドキがたくさん!  
みんなの参加を待ってるよ!

当日、ご協力いただけるボランティアスタッフも大募集です◎

## 8月6日(火).7日(水) 午前10時～翌日午後3時

### 活動場所: きのと交流館、新潟県少年自然の家ほか

#### 参加者募集

**募集条件** : 胎内市に在住の小学4年生～中学生

**定員** : 40名 ※定員を超えた場合は、キャンセル待ちとなります。

**参加費** : 3,000円 (食事・宿泊代)

**活動内容** : 各種福祉体験、お楽しみ会 など

**申込方法** : 申込書に必要事項を記入のうえ、参加費と一緒にボランティアセンター窓口へ提出ください。

◎電話での予約は受けません。

**申込書** : 市内各小・中学校にて配布。  
またはボランティアセンター窓口にてお渡しします。

**受付期間** : 6月3日(月)～14日(金)  
午前8時30分～午後5時30分まで  
※土日祝日は、受付しておりません。

#### ボランティアスタッフ大募集

**募集条件** : 15才(高校生可)以上で

- ✓子どもと関わることが好きな人
- ✓一緒に楽しんでくれる人
- ✓夏にとびっきりの思い出を作りたい人など

**参加費** : 3,000円 (全日参加 (食事・宿泊代))  
※宿泊をしない方は、食事代として1食につき500円をお願いします。  
※短時間のご協力でも構いません。お願いできる内容により異なりますので、ご相談ください。

**活動内容** : 子どもたちの見守り、活動補助 等

**申込方法** : 電話、または直接ボランティアセンター窓口にてお申込みください。

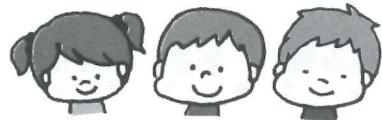

## おもちゃ病院たいないからのお知らせ

「おもちゃ病院たいない」は、壊れたおもちゃを治療するボランティアグループです。

**日時** : 6月15日 / 7月20日 / 8月17日 午前9時～12時  
※毎月第3土曜日に開院しています。

**場所** : ほとHOT・中条 1階ホール (胎内市西本町11番11号)

**料金** : 無料 (治療により交換した部品代 (数百円程度) など、別途料金がかかる場合があります。)

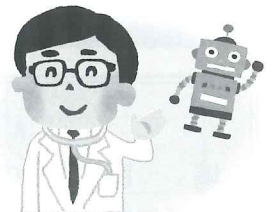

### ★おもちゃ病院たいないでは、「おもちゃドクター」を随時募集しています!

おもちゃドクターとは? …おもちゃのスペシャリストです! 子どもたちにモノの大切さを伝えることや、おもちゃの魅力や楽しさをたくさんの人に広める活動をしています。

おもちゃに興味関心のある人であれば、年齢制限はありません。詳しくは、胎内市ボランティアセンターまでお問い合わせ下さい。また、開院日であればいつでも見学出来ますので、お気軽にお越しください!

申し込み、問い合わせは 胎内市ボランティアセンター (社会福祉協議会内) TEL 44-8682 FAX 44-8651

社協だより、社協活動などについて、ご意見、ご要望などがありましたら、お寄せください。