

令和2年3月号

社会福祉法人
胎内市社会福祉協議会

胎内市西本町11-11
TEL 44-8682
FAX 44-8651

第175号

社協だより たいない

任意後見制度や遺言など気になる
“お金”について学習しました。
浅草で芸人として活躍していた経
歴がありエンタケワールドに会場
が惹き込まれ楽しく学べる講演会
でした！



行政書士・元浅草芸人
縁 竹縄氏

年に1度の ボランティア交流会

2月15日開催 参加者88名

日々ボランティア活動に取り組む仲間同士の交流会♪
わいわい賑やかな楽しい1日となりました

区の事業計画にご活用ください！

令和2年度

地域づくり環境整備推進事業

区で管理する ①遊具の設置や補修 ②集会所の危険防止用具の設置 ③防災・防犯事業の備品購入 の事業にかかる経費を予算の範囲内で助成します。

【今までに助成した内容は…】

- ☆すべり台や鉄棒の塗装修繕費
- ☆集会所の手すり設置費
- ☆防災備品のテント・ヘルメット・ハンドマイク・発電機の購入費

皆さまからご協力いただいた社協会費を財源として行っている事業です。

【助成の額】 所要額の80%以内とし5万円を限度とします

【申請】 申請書と必要書類を提出

【申請期間】 第1期 4月1日～4月30日

【交付決定】 申請内容を審査して交付を決定します（交付は5月下旬予定）

*予算額の範囲内で第2・第3期の募集もあります。

*申請書は社協窓口にお出でいただくか、ホームページからダウンロードしてください。

共同募金運動へのご協力 ありがとうございました!



赤い羽根共同募金 6,966,061円

新潟県内の地域福祉のために

- ・ 県内の福祉施設の修繕、備品整備
- ・ 県内全域で活動する福祉団体の事業費
- ・ 災害時の支援
- ・ 大規模災害に備えての積立 (募金額の3%)

胎内市の地域福祉のために

- ・ 地域のお茶の間サロンへの事業費
- ・ ボランティア団体への活動費
- ・ 老人クラブ、身体障害者福祉協会、手をつなぐ育成会、民生児童委員協議会への活動費
- ・ 胎内市社会福祉協議会への地域福祉事業費 (高齢者ふれあい昼食会、ボランティアフェスティバル、災害ボランティア研修など)



ふれあい昼食会

歳末たすけあい募金 2,146,347円

胎内市社会福祉協議会への地域福祉事業費

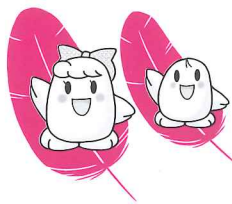

- ・ 心身障害者の方々へタクシー券の助成
- ・ 心身障害者の方々へ紙おむつの支給
- ・ 新一年生への防犯ブザーの贈呈
- ・ 要援護世帯等へのボランティアによる除雪
- ・ お茶の間サロンリーダー研修会 など



新一年生への防犯ブザー贈呈

戸別募金 一世帯あたり700円を目安にご協力いただきました

赤い羽根募金 4,136,504円

歳末募金 1,660,610円

(単位:円)

町名	赤い羽根・歳末	町名	赤い羽根・歳末	町名	赤い羽根・歳末	町名	赤い羽根・歳末	町名	赤い羽根・歳末	町名	赤い羽根・歳末
中条地区		東本町7	21,000	長橋	42,000	乙地区		苔実	86,800	近江新	42,000
表町	70,000	西本町1	31,500	関沢	35,700	乙	156,800	高橋	67,200	蔵王	12,600
水沢町	2,100	西本町2	78,400	飯角	27,100	桃崎浜	101,500	築地	210,000	塩沢	26,600
新栄町	70,000	西本町3	72,500	半山	85,050	荒井浜	73,014	築地新	21,700	塩谷	24,500
大川町1	13,300	西本町4	35,000	上城塚	14,000	大出	84,000	下高田	44,100	下赤館	40,600
大川町2	10,500	若松町1	104,900	下城塚	2,800	富岡	38,500	山王	29,400	下赤谷	5,600
大川町3	39,900	若松町2	53,200	城塚	10,500	江尻	11,200	高畑	67,900	前山台	57,400
大川町4	42,000	若松町3	15,400	塩津	15,400	地本	11,900	宮瀬	16,100	坪穴	34,300
本町1	16,100	二葉町1	140,000	弥彦岡	16,100	八幡	50,400	鴻の巣	28,700	栗木野新田	14,000
本町2	16,100	二葉町2	22,400	本郷町	126,000	高野	42,700	笹口浜	87,500	夏井	30,100
本町3	20,300	住吉町	98,000	西条町1	126,000	土作	17,500	中村浜	33,600	鼓岡	55,300
本町4	24,500	新和町	14,000	西条町2	67,200	横道	40,600	村松	182,300	坂井	60,200
西栄町1	28,000	星の宮町1	83,330	クラレ	60,000	平木田	35,000	日	5,000	熱田坂	26,600
西栄町2	16,100	星の宮町2	25,900	ク	42,700	平木田駅前	114,420			宮久合	31,500
西栄町3	17,500	柴橋	148,400	羽黒	119,000	十二天	30,100	黒川地区		川卷	7,000
西栄町4	14,700	草野	21,700	野中	28,000	小二谷	6,300	黒川上町	41,300	須谷	16,800
北本町1	50,400	新館	24,500	並槻	58,100	山屋	11,900	黒川中町	33,600	下荒沢	7,000
北本町2	18,200	鷹の巣	7,700	追分	9,100	菅田	55,300	黒川下町	60,200	持倉	28,700
東本町1	22,500	西川内	6,300	仁谷野	11,900	高野茨島	6,300	黒川南町	42,700	黒俣	7,000
東本町2	42,000	東川内	11,900	鴨田	7,000			黒川西町1区	56,000	大長谷	18,900
東本町3	22,700	八田	21,700	つつじが丘	15,400	築地地区		黒川西町2区	63,700	小長谷	8,400
東本町4	154,000	寅田	7,000	つくし町	9,100	北成田	30,800	北江	42,000	小長谷	41,300
東本町5	24,000	小舟戸	11,200	あかね町	151,900	宮川	22,400	下江	16,800	江	
東本町6	67,200	船戸	24,500			竹島	30,800	東牧	30,100	合計	5,797,114

法人募金 企業・商店のみなさまにご協力いただきました

赤い羽根募金 373件 1,469,000円

(順不同、敬称略)

Table with columns for location (e.g., 本町, 新栄町, 水沢町), company name, and address details. The table lists 373 entries of donations from various businesses and organizations in the area.

大口募金 個人のみなさまにご協力いただきました

赤い羽根募金 336件 480,000円

(順不同、敬称略)

Table listing names and addresses of donors for the 'Large Donation' category. Includes names like 嵐高塚増中坂近石渡寺白八峯長谷長中相須奥奥宮高鈴小吉宮八宮松須佐菅布西須相小奥須大久吉村高高高相志榎 and their respective addresses.

団体募金 各種団体のみなさまにご協力いただきました

赤い羽根募金 76団体 184,903円

歳末募金 56団体 213,100円

(順不同、敬称略)

Table listing names and addresses of group donors. Includes group names like 胎内市老人クラブ連合会, 胎内市身体障害者福祉協会, and their respective addresses. Includes an illustration of children and a mascot character.



学校募金

112,763円

中条小学校	築地中学校	さわらび保育園
胎内小学校	黒川中学校	聖心こども園
きのと小学校	中条高等学校	ひだまり保育園
築地小学校	開志国際高等学校	黒川保育園
黒川小学校	日の出保育園	きすげこども園
中条中学校	ふたば保育園	中条すこやかこども園
乙中学校	ついじ保育園	まごころ保育園たいない

職域募金

赤い羽根募金 (65件) 352,469円 歳末募金 (27件) 244,064円

株式会社日立産機システム	新発田警察署胎内分庁舎	胎内まごころの里	ひだまり保育園
株式会社小野組	胎内消防署	胎内まごころの里きのと	さわらび保育園
イオンスタイル中条	新発田地域広域消防黒川出張所	りんどう	まごころ保育園たいない
大根田電機株式会社	中条中央病院	こばと作業所	胎内市役所各課・保育園
オーロラ株式会社	医療法人白社会	胎内やすらぎの家	胎内市社会福祉協議会
株式会社三進製作所	とっさか	第二胎内やすらぎの家	
ヨシデン株式会社	中条愛広苑	地域生活支援センターごっちゃん	
新成工業株式会社新潟工場	ウエルネス中条	中条小学校	
黒川ニット株式会社	マチュアハウス中条	胎内小学校	
小谷商店株式会社	グループホーム黒川	築地小学校	
中条郵便局	ひめさゆり	きのと小学校	
黒川郵便局	ひまわり荘	きすげこども園	



その他募金

赤い羽根募金 (58件) 175,060円 歳末募金 (5件) 28,573円

虹の家 (歳末街頭募金)	中条中央病院	とっさか窓口	春夏秋冬胎内店	B & G 体育館
水澤化学工業株式会社中条工場	黒川病院	ウエルネス中条	隠れ家麺屋長太	ぶれすば胎内
株式会社イドム	小野耳鼻科医院	虹の家	ビアダイニング en	ほのぼの茶屋
JA胎内市	はなの医院	ハートワーク高浜	麺どんぶり屋くら	乙区募金箱
第四銀行中条支店	橋本医院	こばと作業所	らーめん時田	忠 邦夫
北越銀行中条支店	中条駅前じゅん耳鼻科	マチュアハウス中条	モスバーガー新潟中条店	山田米太郎
イオンスタイル中条	野々村眼科医院	(福)新潟慈生会	セブンイレブン胎内長橋店	金子 孝子
コメリホームセンター中条店	櫛形ゴルフ倶楽部	(じよぶ倶楽部・そら倶楽部・スカイ)	胎内市役所ロビー	鈴木ナツエ
株式会社誠 (すし誠)	株式会社中条ゴルフ倶楽部	ぶれすば胎内自動販売機	胎内市役所黒川庁舎	サロン団体有志
ひらせいトータルインテリア中条店	胎内高原ゴルフ倶楽部	ほのぼの茶屋自動販売機	中央公民館	柴橋 7 班
ヘアワークショップアッコ	日本海カントリークラブ	募金百貨店プロジェクト	胎内市図書館	匿名 2 件
ロイヤル胎内パークホテル	クアハウスたいない	塩の湯	築地環境改善センター	社協窓口

街頭募金

6回実施
55,362円

- ウオロク中条店 (2回)
- イオンスタイル中条 (2回)
- 米粉フェスタ
- 胎内いいもん祭り



共同募金運動を行うにあたり
ご協力をいただきました。

市民のみなさま、自治会長様、民生児童委員のみなさま、
学校・保育園のみなさん、募金箱を置いてくださった企業
・施設・商店のみなさま、街頭募金の会場を提供いただ
いたみなさま

ありがとうございました!

令和2年度 福祉タクシー利用券の交付を開始します。

障がいをお持ちの方の外出を支援するため、社会福祉協議会と業務協定を締結しているタクシー会社で利用できる1枚500円の福祉タクシー利用券を1ヶ月につき3枚支給します。尚、交付するタクシー券は4月から利用できます。

受付開始 令和2年3月16日(月) 8時30分～

対象者 市内にお住まいで、次のいずれかの手帳を所持している方

- ① 身体障害者手帳1級～2級
- ② 療育手帳
- ③ 精神障害者保健福祉手帳

申込み 上記のいずれかの手帳と印鑑をお持ちになって胎内市社会福祉協議会までおいでください。

お問い合わせ 胎内市社会福祉協議会 TEL 44-8682 FAX 44-8651

注) 胎内市の「人工透析通院助成費」を受けている方、医療機関又は福祉施設等に入院・入所している方は対象になりません。

皆様からご協力いただいている“共同募金”と“歳末たすけあい募金”を活用した事業です。

白寿クラブ 新規会員募集!

会員数 18名
(令和2年1月現在)
年会費 1,000円



ボランティアさん
からのお知らせ

アマチュアの囲碁愛好家のみなさんを対象に交流対局の機会を提供し、有意義で楽しい生きがいづくりの応援と、環境美化活動や福祉活動(施設訪問など)をしているボランティア団体です。

毎週2回(月、木) 囲碁の交流会を「ほのぼの茶屋」と「ほっとHOT・中条」で開催しています。

これからやってみみたい方、女性の方、初心者の方も大歓迎です。どうぞお気軽にお問い合わせください。お待ちしております。



ボランティア活動にも積極的に取り組んでいます



「ほっとHOT中条」でのひとこま 囲碁対戦中!

連絡先 白寿クラブ

(代表) 高橋 修 TEL 44-6529

(事務局) 伊藤俊男 TEL 45-3943

胎内市社会福祉協議会ボランティアセンター
TEL 44-8682



会員からの声

- *暮らしが充実して楽しい!
- *時間を有効に使えて感謝です
- *さまざまな経験がある方との交流が嬉しい!

ほのぼの茶屋 予定表

ほのぼの茶屋 TEL 43-5100

住所: 東本町2番26号

※開所日は上記にご連絡下さい。

3月の予定表

月曜日	火曜日	水曜日	木曜日
2 通常開所日	3	4 カラオケ交流会 通いの場	5 ちゅうはんの日
9 通常開所日	10	11 苔テラリウム 通いの場	12 ちゅうはんの日
16 通常開所日	17 ほのICHI	18 筆ペン講座 通いの場	19 ちゅうはんの日
23 通常開所日	24	25 わいわい料理 通いの場	26 ちゅうはんの日
30 通常開所日	31	※苔テラリウムは事前予約が必要となります。 社協☎44-8682または開所日は上記までお申し込み下さい。	

車いすを貸し出します

【利用できる方】 胎内市に在住し在宅の方。

- ・歩行困難等で、一時的に車いすを必要とする方
- ・車いすの購入、借り受けをするまでの間に必要が生じた方

無料で利用していただけますが台数に限りがありますのでご相談ください。

【手続き】 月～金(祝祭日を除く)
8:30～17:30

善意をありがとうございました。

(1月11日～2月10日まで)

【氏名】 【金額・物品】
太極拳你好の会様 6,000円
匿名 ありがとうチケット5,000円
遠山 明子様(村松浜) ベスト6枚