

社協だより

たいない

平成27年10月15日発行

社会福祉法人
胎内市社会福祉協議会

胎内市西本町11-11
TEL 44-8682
FAX 44-8651

第122号

「赤い羽根共同募金」

10月1日(木)～12月31日(木)まで

妖怪ウォッチ

妖怪ウォッチは赤い羽根共同募金を応援しています。

2種類
40枚限定!!

200円以上募金を
していただいた方
で希望される方に
妖怪ウォッチの
オリジナルクリア
ファイルを社協
窓口で1枚プレ
ゼントします!

おもいやりのきもちが、
みんなのチカラ。



赤い羽根共同募金

赤い羽根共同募金にご協力よろしくお願いたします。 <http://www.akaihane.or.jp/>

赤い羽根 控



《赤い羽根共同募金の使いみち》



地域での活動

- ・地域支え合い助け合い活動
- ・ボランティアフェスティバルの開催
- ・災害ボランティア研修会
- ・ふくし雪のけ支援
- ・「ほのぼの茶屋」の活動費
- ・社協だよりの発行
- ・お茶の間サロン団体、ボランティア団体、民生児童委員協議会への活動助成

高齢者への活動

- ・高齢者ふれあい昼食会の開催
- ・季節の食(お菓子)お届け
- ・老人クラブへの活動助成



障がい者等への活動

- ・福祉タクシー券の発行
- ・障がい者等への紙おむつ支給
- ・身体障害者福祉協会、手をつなぐ育成会への活動助成



児童・母子への活動

- ・小学生新1年生への防犯ベルの贈呈
- ・中条母子会への活動助成



募金の種類について

- ① 各ご家庭で(町内一括納入や封筒にて)・・・「戸別募金」
- ② 市内の会社や商店、法人様に・・・「法人募金」
- ③ 個人の方に・・・「大口募金」
- ④ 老人クラブやボランティア団体の方に・・・「団体募金」
- ⑤ 保育園・幼稚園・学校(小中高)で・・・「学校募金」
- ⑥ 会社などの職場内で・・・「職域募金」
- ⑦ スーパーの店頭などで・・・「街頭募金」
- ⑧ 「募金箱」・・・市内のお店、市役所などに設置させていただきます。



共同募金はいくつなところで
お願いをしています。
ご協力をお願いします！

新潟県共同募金会 胎内市共同募金委員会 (胎内市社会福祉協議会 事務所内)
住所: 胎内市西本町11-11「ほっとHOT・中条」内 電話: 44-8682 FAX: 44-8651

安心して利用してますか?
社協の福祉サービス

苦情相談 まずはご相談ください
秘密は厳守します

例えば... ●説明された内容と違う ●サービスは同じなのに負担が増えた ●対応が悪いなど

《相談受付場所》

社会福祉協議会事務所
(ほっとHOT・中条内)

TEL 44-8682
FAX 44-8651

栗木野荘 TEL 48-3696

いわはら荘 TEL 47-3331

《受付時間》

午前8時30分～午後5時30分

《苦情解決責任者》川又 昇

《苦情受付担当者》羽田 雅春 (社協本部)

佐藤 純子 (地域福祉サービス・ボランティア)

柳澤知恵子 (居宅介護支援・訪問介護・訪問入浴・障がい者福祉サービス)

五十嵐順子 (地域包括支援センター)

伊藤 公史 (せいかつ応援センター)

坂上 和枝 (相談支援)

瀬瀬 由紀 (デイサービス栗木野荘)

板谷越ミキ (デイサービスいわはら荘)

*直接苦情が言いにくいときは、
私たち第三者委員が
お話を伺います。

お気軽に
どうぞ



大沼雅俊さん
東本町 ☎43-3438



佐藤一夫さん
平木田 ☎46-3556



近 勝秋さん
黒川 ☎47-2022



佐久間昇志さん
柴橋 ☎44-7560

ふくしで村づくりフォーラム in せきかわ

～ぼくらは、(わたしたちは)「ふくし」で創る むらの未来を～

日時 / 10月31日(土) 13時～16時

会場 / 関川村 村民会館 大ホール

基調講演 「誰もが役割を持てる地域づくり」 講師 秋田県藤里町社会福祉協議会/常務理事 菊池 まゆみ 氏

オープニングトーク 「村長が語る! 村の未来」 関川村長 平田 大六 氏

シンポジウム 「むらの未来はみんなで創りだす」

定員: 300名
参加費: 無料

○申込み: 10月23日(金)まで新潟県社会福祉協議会 地域福祉課まで FAX 025-285-0303にてお申込み下さい。なお、定員に達した時点で申込みを締め切らせていただきます。
○問合せ: 新潟県社会福祉協議会 地域福祉課 TEL 025-281-5521

社協合併10周年記念

胎内市社会福祉大会

平成27年 **12月12日(土)** 【胎内市産業文化会館】
午後1時から午後3時10分(予定)

一部◆式典

福祉事業に功労のあった人や団体を表彰

二部◆記念講演

「子どもも大人も居心地の良い学校・
家庭・地域社会をめざして」



尾木ママでおなじみ

教育評論家 尾木直樹氏

入場無料

ただし整理券が必要です

整理券の配布開始日、場所、時間等については、11月16日号にてお知らせします。

大勢の皆様のご参加をお待ちしております!!

ふれあい昼食会

参加者募集!

- 〔日 時〕 11月11日(水)
午前9時～午後4時30分(送迎時間含む)
- 〔会 場〕 瀬波温泉「大観荘せなみの湯」
- 〔内 容〕 昼食会、
交通安全と特殊詐欺についての講話、
温泉入浴、買い物等
- 〔対象者〕 胎内市内在住で70歳以上の一人暮らし及び
75歳以上の高齢者世帯の方で、介助なしに
ご自分で移動ができる方。
- 〔参加費〕 3,000円(当日いただきます)
- 〔申込み〕 10月23日(金)までに担当の民生児童委員さんか社会福祉協議会に直接お申し込み
ください。

【ほのぼの茶屋】 毎週月、木曜日 開催時間 10:00～15:00

昼食会は月2回、下記の日程で行っています。

昼食会 (1人300円の昼食代と利用料200円を頂きます)

10月26日(月)・11月12日(木)

ほのぼの茶屋祭り開催します

11月29日(日) 午前10時～午後3時
(バザー・喫茶・軽食等)

お 願 い

ご家庭で贈答品などの未使用品、手作り品などありましたらご寄付ください。祭りのバザー一品として使わせていただきます。

ご寄付いただける方は、ほのぼの茶屋まで。

(月・木が開所日です)

善意をありがとうございました。

(8月21日～9月20日まで)

【氏名】	【住所】	【金額・物品】
遠山 明子 様	(村松浜)	清拭布
株式会社 イドム 様		飲料水
匿名		シーツ、ベッドパット、古布 衣料品、紙おむつ

ありがとうございました。

福祉のために使わせていただきます。

申し込み、問い合わせは 胎内市社会福祉協議会 (ほっとHOT・中条内) TEL 44-8682 FAX 44-8651

賛助会費 1口 1,000円

町名・団体施設名	会員数	納入金額						
表町	17	17,000	関 沢	9	12,000	大長谷	2	2,000
新栄町	20	21,000	半 山	9	9,000	欽 江	3	3,000
大川町1	2	2,000	下城塚	1	1,000	(黒川地区計)	12	13,000
大川町3	5	5,000	城 塚	2	3,000	市内合計	715	757,000
大川町4	8	8,000	本郷町	9	9,000	単位老人クラブ		
本町1	2	2,000	西条町1	4	4,000	鶴松会	9	9,000
本町2	4	4,000	西条町2	2	4,000	船戸老人クラブ	3	3,000
本町3	3	3,000	赤 川	5	5,000	櫛形会	1	8,000
本町4	8	8,000	羽 黒	9	9,000	赤川老人クラブ	1	1,000
西栄町1	4	4,000	野 中	5	5,000	長橋長生クラブ	3	3,000
西栄町3	14	14,000	並 槻	16	18,000	大出老人クラブ	1	1,000
北本町1	11	11,000	(中条地区計)	411	436,000	高野老人クラブ	2	2,000
北本町2	1	2,000	乙	46	47,000	高砂会	5	5,000
東本町1	14	15,000	桃崎浜	26	26,000	菅田老人クラブ	1	1,000
東本町2	16	18,000	荒井浜	21	22,000	高橋長寿会	1	1,000
東本町3	15	15,000	大 出	5	6,000	築地永寿会	16	16,000
東本町4	21	22,000	富 岡	16	16,000	鶴寿会	2	2,000
東本町5	4	4,000	江 尻	16	16,000	常盤会	1	5,000
東本町6	9	10,000	地 本	9	11,000	欽江クラブ	1	1,000
西本町1	18	18,000	平木田駅前	10	10,000	本郷館越会	1	1,000
西本町2	6	6,000	十二天	3	3,000	羽黒クラブ	1	1,000
西本町3	7	7,000	山 屋	5	5,000	鼓岡クラブ	1	1,000
西本町4	7	9,000	菅 田	6	6,000	単位老人クラブ計	50	61,000
若松町1	19	19,000	(乙地区計)	163	168,000	団体・施設		
若松町2	7	7,000	北成田	6	6,000	中条地区民生児童委員協議会	55	55,000
若松町3	5	5,000	宮 川	10	10,000	黒川地区民生児童委員協議会	14	14,000
二葉町1	5	7,000	竹 島	5	5,000	備七穂会・虹の家	1	5,000
二葉町2	17	17,000	苔 実	13	13,000	備七穂会・虹の家虹友会	1	19,000
住吉町	14	15,000	築 地	40	42,000	備七穂会・ハートワーク高浜	9	9,000
星の宮町1	7	7,000	下高田	1	1,000	特別養護老人ホームとっさか	17	17,000
柴 橋	6	6,000	山 王	11	15,000	胎内消防署	11	11,000
草 野	9	9,000	高 畑	1	3,000	胎内消防署黒川出張所	3	3,000
新 館	11	11,000	笹口浜	21	22,000	さわらび保育園	15	15,000
鷹の巣	1	1,000	中村浜	20	22,000	小・中学校長会	9	9,000
西川内	3	3,000	村松浜	1	1,000	黒川村商工会	1	1,000
東川内	1	5,000	(築地地区計)	129	140,000	胎内市役所	335	337,000
寅 田	10	11,000	黒川南町	1	1,000	胎内市社会福祉協議会	91	152,000
小舟戸	4	4,000	塩 沢	1	2,000	手話サークルかえで	1	1,000
船 戸	3	3,000	近江新	1	1,000	中条点訳グループ「はたる」	1	1,000
長 橋	2	2,000	下赤谷	1	1,000	団体・施設計	564	649,000
			鼓 岡	1	1,000	総 計	1,329	1,467,000
			坂 井	2	2,000			

会費納入総括表



	一般会員 (-口 500円)	賛助会員 (-口 1,000円)	特別会員 (-口 3,000円)	合 計
会員数	8,396口	1,329口	404口	10,129口
金 額	4,196,600円	1,467,000円	1,302,000円	6,965,600円

特別会費 1口 3,000円

〈夏井〉(株)胎内リゾート ※前回報告後の納入分

※9月号に掲載しています。

※9月号の特別会員会費報告の名称が違っていました。訂正してお詫びいたします。

正：新発田ヤクルト販売(株)

誤：新発田ヤクルト販売





平成27年度 社協会員会費報告

たくさんのご協力ありがとうございました

総額 6,965,600円

平成27年10月1日 現在

市民の皆さまをはじめ、市内外の各事業所の皆さまからご理解とご協力をいただき、誠にありがとうございました。

胎内市の福祉事業推進の財源として有効に活用させていただきます。

会費の使いみち…

4地区
公園の整備、防災用品整備等

4月 1件

- ・社会福祉大会の開催
- ・地域づくり環境整備推進事業費の助成
- ・地域福祉委員会の開催
- ・災害時のお見舞い金の支給
- ・要援護者への除雪費の一部助成
- ・社協だより「たいない」の発行費等

社協合併10周年記念式典：表彰

記念講演：尾木直樹氏
12月12日開催

6~7月
4地区にて開催

一般会費 1口 500円

町名	会員数	納入金額						
表町	100	50,000	船戸	34	17,000	高橋	100	50,000
水沢町	3	1,500	長橋	66	33,000	築地	300	150,000
新栄町	120	60,000	関沢	49	24,500	築地新	33	16,500
大川町1	22	11,000	飯角	60	30,000	下高田	61	30,500
大川町2	17	8,500	飯山	190	95,000	山王	45	22,500
大川町3	68	34,000	上半塚	20	10,000	高畑	100	50,000
大川町4	54	27,000	下城塚	4	2,000	宮瀬	23	11,500
本町1	25	12,500	城塚	15	7,500	鴻の巣	40	20,000
本町2	23	11,500	塩津	22	11,000	笹口浜	131	65,500
本町3	31	15,500	弥彦岡	23	11,500	中村浜	47	23,500
本町4	38	19,000	本郷町	183	91,500	村松浜	263	131,500
西栄町1	50	25,000	西条町1	180	90,000	日鉦	10	5,000
西栄町2	23	11,500	西条町2	90	45,000	(築地地区計)	1,389	694,500
西栄町3	25	12,500	クラレ	82	41,000	黒川上町	65	32,500
西栄町4	19	9,500	赤川	61	30,500	黒川中町	56	28,000
北本町1	76	38,000	野中	51	25,500	黒川下町	96	48,000
北本町2	28	14,000	並槻	80	40,000	黒川南町	67	33,500
東本町1	42	21,000	追分	37	18,500	黒川西町一区	98	49,000
東本町2	65	32,500	仁谷野	18	9,000	黒川西町二区	102	51,000
東本町3	19	9,500	鴨田	14	7,000	北町	60	30,000
東本町4	160	80,000	つつじが丘	21	10,500	下江端	24	12,000
東本町5	47	23,500	あかね町	108	53,900	東牧	45	22,500
東本町6	95	47,500	(中条地区計)	4,189	2,093,200	近江新	60	30,000
東本町7	30	15,000	乙	229	114,500	蔵王	18	9,000
西本町1	42	21,000	桃崎浜	155	77,500	塩沢	35	17,500
西本町2	92	46,000	荒井浜	116	58,000	塩谷	34	17,000
西本町3	105	52,500	大出	118	59,000	下館	58	29,000
西本町4	63	31,500	富岡	57	28,500	下赤谷	9	4,500
若松町1	164	80,800	江尻	17	8,500	前山台	85	42,500
若松町2	78	39,000	地本	18	9,000	坪穴	53	26,500
若松町3	22	11,000	八幡	73	36,500	栗木野新田	22	11,000
二葉町1	200	100,000	高野	61	30,500	夏井	44	22,000
二葉町2	44	22,000	土作	27	13,500	鼓岡	81	40,500
住吉町	155	77,500	横道	59	29,500	坂井	87	43,500
新和町	20	10,000	平木田	50	25,000	熱田坂	35	17,500
星の宮町1	203	101,500	平木田駅前	168	83,900	宮久	46	23,000
星の宮町2	42	21,000	十二天	42	21,000	川合	10	5,000
柴橋	225	112,500	小地谷	9	4,500	須巻	25	12,500
草野	31	15,500	山屋	19	9,500	下荒沢	12	6,000
新館	34	17,000	菅田	81	40,500	持倉	40	20,000
鷹の巣	11	5,500	日立	29	14,500	黒俣	13	6,500
西川内	9	4,500	高野茨島	9	4,500	大長谷	30	15,000
東川内	17	8,500	(乙地区計)	1,337	668,400	小長谷	12	6,000
八田	17	8,500	北成田	44	22,000	欽江	59	29,500
寅田	10	5,000	宮川	34	17,000	(黒川地区計)	1,481	740,500
小舟戸	17	8,500	竹島	45	22,500	合計	8,396	4,196,600
			苔実	113	56,500			



今年度も「ボランティアフェスティバル in たいない」を開催致します！胎内市で活動するボランティア団体等がPRを行います。見て！聞いて！体験して！あなたの興味を広げてみませんか？ご家族、ご友人お誘いあわせのもと、ぜひお越しください。

ボランティアフェスティバル in たいない

日時：平成27年10月25日(日) 午前9時30分～午後2時
(各ブースは、オープニングセレモニーの後の10時よりスタートします。)

会場：ほっとHOT・中条 (胎内市西本町11番11号)

内容：体験・展示コーナー… ボランティア団体等の活動発表や紹介
発表コーナー…………… 踊りや演芸等の発表
販売コーナー…………… ボランティア団体や福祉施設の販売
その他の催し…………… 無料おしるこ振舞い、お菓子まき、胎匠会によるそば打ちの実演 など

オープニングはひだまり保育園の園児のみなさんで盛り上げてくれます！
胎内にあのスイーツが上陸！
中条中学校吹奏楽部のみなさんによる演奏で癒されませんか？
世界で2番目に美しいと称される胎内アリス
PANDA CAKE BAKERY & STORE

楽しいイベントがいっぱい！

環境美化活動

たいないきれい隊が終了いたしました！

おかげさまで今年度の全日程は終了致しました。当日はお子様から大人まで大勢の方にご参加いただき、誠にありがとうございました。なお、来年度も計画を予定しております。皆様のご参加をお待ちしております。

- 《第1回》
6月6日 84名
中条工業団地 鴻ノ巣地区
 - 《第2回》
9月12日 175名
黒川高齢者センター 有楽荘周辺
- 延べ 259名

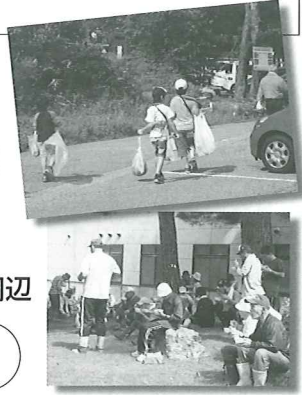

入門編

おもちゃドクター養成講座 開催！



子ども達におもちゃの仕組みを伝えたり、壊れたおもちゃを蘇らせたり、「もの」の大切さを伝えるおもちゃ修理のスペシャリストになりませんか？

日時：平成27年11月7日(土) 午後1時～午後4時
8日(日) 午前10時～午後4時
※2日間を通しての講座になります。

会場：ほっとHOT・中条 2階 会議室
講師：日本おもちゃ病院協会
対象者：全日程を受講可能な方で、おもちゃの修理に興味があり、子どもが好きの方
参加者：2,000円
募集人数：15名(先着順)
申込み：胎内市ボランティアセンター (Tel 0254-44-8682) へ10月26日(月) まで
その他：全日程を受講された方に、修了証をお渡します
主催：おもちゃ病院たいない
共催：社会福祉法人 胎内市社会福祉協議会

H27年度 初心者講座

初めての方へ 向けてです。一緒にはじめの一步を踏み出してみませんか？お気軽にご参加ください。



講座名	手話 (全3回)	音声訳 (全3回)	点訳 (全5回)
日程	11/5, 12, 19 毎週木曜日	11/6, 11/13(金) 11/21(土)	11/6, 13, 20, 27, 12/4 毎週金曜日
	午後1時30分～午後3時30分		
参加費	無料	無料	200円
会場	ほっとHOT・中条 2階「げんきななかま」	ほっとHOT・中条 2階「ちえぶくろ」	ほっとHOT・中条 2階「げんきななかま」
申込締切日	10月30日(金)までに胎内市ボランティアセンターにお申し込みください。		