

令和3年3月号

社会福祉法人
胎内市社会福祉協議会

胎内市西本町11-11
TEL 44-8682
FAX 44-8651

第187号

ふれあいネットワーク

社協だより

たいない



胎内市社協マスコット
「ころん」

ころんと
行く!

社協調査隊⑫

地域づくり環境整備推進事業について

各区で取り組んでいる防災や防犯を含む地域環境整備について助成するものです。区で管理する
①遊具の設置や補修 ②集会所の危険防止用具の設置 ③防災・防犯事業の備品購入の事業
にかかる経費を予算の範囲内で助成します。

【今までに助成した内容は…】

- ☆すべり台や鉄棒の塗装修繕費
- ☆集会所の手すり設置費
- ☆防災備品のテント・ヘルメット
・ハンドマイク・発電機の購入費

皆さまからご協力いただいた社協会費を財源として行っている事業です。

令和3年度

- 【助成の額】 所要額の80%以内とし、5万円を限度とする。
- 【交付申請】 申請書と必要書類を提出
- 【申請期間】 第1期 4月1日～4月30日
- 【交付決定】 申請内容を審査して交付を決定します。(交付は5月下旬)
- 【申込み・問合わせ】 胎内市社会福祉協議会 総務課 TEL 44-8682

*予算額の範囲内で第2・第3期の募集もあります。
*申請書は社協窓口にお出でいただくか、ホームページからダウンロードしてください。

ほのぼの茶屋 予定表

3月の予定表

ほのぼの茶屋

東本町2-26 電話 43-5100 (開所日に限ります)

胎内市社会福祉協議会

西本町11-11 電話 44-8682 (月曜日～金曜日)

月曜日	火曜日	水曜日	木曜日	金曜日
1 10:00~15:00 開所	2	3 13:30~15:00 通いの場	4 10:00~15:00 開所	5 13:30~15:00 通いの場
8 10:00~15:00 開所	9	10 13:30~15:00 通いの場	11 10:00~15:00 開所	12 13:30~15:00 通いの場
15 10:00~15:00 開所	16 13:30~15:30 ほのICHI	17 筆ペン教室 通いの場	18 10:00~15:00 開所	19 13:30~15:00 通いの場
22 10:00~15:00 開所	23	24 13:30~15:00 通いの場	25 10:00~15:00 開所	26 13:30~15:00 通いの場
29 10:00~15:00 開所	30	31 13:30~15:00 通いの場		

▲ 注意事項

来所時はマスク着用、体温測定、手洗いをお願いします。
熱がある方はご利用を遠慮していただく場合があります。
1時間に1回換気を行います。
席は密にならないように間をあけて座ってください。

胎内市で新型コロナウイルスが発生した場合お休みすることがあります。

<通いの場について>

新型コロナウイルスの感染予防対策として、「通いの場」の開催を水曜日と金曜日の2回に分けて開催しております。
※新規参加者につきましては社会福祉協議会までお問合せ下さい。

赤い羽根共同募金へのご協力をいただき ありがとうございました

赤い羽根共同募金 6,881,599円

新潟県内の地域福祉のために

- ・ 県内の福祉施設の修繕、備品整備
- ・ 県内全域で活動する福祉団体の事業費
- ・ 災害時の支援
- ・ 大規模災害に備えての積立 (募金額の3%)

胎内市の地域福祉のために

- ・ 地域のお茶の間サロンへの事業費助成
- ・ ボランティア団体への活動費助成
- ・ 老人クラブ、身体障害者福祉協会、手をつなぐ育成会、母子会、民生児童委員協議会への活動費助成
- ・ 胎内市社会福祉協議会への地域福祉事業費助成



歳末たすけあい募金 2,106,431円

胎内市社会福祉協議会による事業

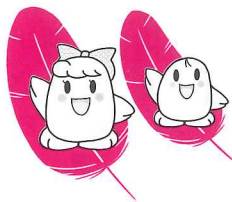

- ・ 心身障害者の方々へタクシー券の助成、心身障害者の方々へ紙おむつの支給
- ・ 新一年生への防犯ブザーの贈呈
- ・ 要援護世帯へのボランティアによる除雪
- ・ 社協によるお茶の間サロンの支援 など



戸別募金

一世帯あたり赤い羽根募金500円、歳末募金200円を
目安にご協力いただきました

赤い羽根募金 4,139,272円

歳末募金 1,660,470円

(単位：円)

町名	赤い羽根・歳末	町名	赤い羽根・歳末	町名	赤い羽根・歳末	町名	赤い羽根・歳末	町名	赤い羽根・歳末	町名	赤い羽根・歳末
中条地区		東本町 7	21,000	長 橋	42,000	乙 地区		竹 島	30,800	東 牧	29,400
表 町	68,600	西本町 1	31,500	関 沢	35,000	乙	153,000	苔 実	86,800	近 江 新	42,000
水 沢 町	2,100	西本町 2	74,900	飯 角	22,200	桃 崎 浜	100,100	高 橋	66,500	蔵 王	12,600
新 柴 町	70,000	西本町 3	72,500	半 山	112,000	荒 井 浜	68,600	築 地	210,000	塩 沢	25,900
大川町 1	13,300	西本町 4	35,000	上 城 塚	14,000	大 出	84,000	築 地 新	21,000	塩 谷	25,200
大川町 2	10,500	若松町 1	105,950	下 城 塚	2,800	富 岡	38,500	下 高 田	41,300	下 赤 谷	39,200
大川町 3	39,900	若松町 2	51,800	城 塚	9,800	山 尻	11,200	山 王	28,000	下 赤 谷	5,600
大川町 4	44,100	若松町 3	14,700	塩 津	15,400	地 本	11,900	高 畑	64,400	前 山 台	52,500
本 町 1	17,500	二葉町 1	140,000	弥 彦 岡	16,100	八 幡	49,000	宮 瀬	16,100	坪 穴	33,600
本 町 2	16,100	二葉町 2	23,520	本 郷 町	123,900	高 野	42,700	鴻 の 巣	29,400	栗木野新田	13,300
本 町 3	20,300	住吉町	98,000	西条町 1	126,000	土 作	17,500	笹 口 浜	88,200	夏 井	30,100
本 町 4	24,500	新和町	15,400	西条町 2	67,200	横 道	40,600	中 村 浜	33,600	鼓 岡	52,500
西柴町 1	28,000	星の宮町 1	82,400	ク ラ レ	56,000	平 木 田	35,000	村 松 浜	187,600	坂 井	59,500
西柴町 2	16,800	星の宮町 2	26,600	赤 川	42,700	平木田駅前	115,371	日 鉦	5,600	熱 田 坂	26,600
西柴町 3	17,500	柴 橋	154,000	赤 羽	119,000	十 二 天	28,700			宮 久	30,100
西柴町 4	14,000	草 野	21,700	野 黒	26,600	小 地 谷	6,300	黒川地区		川 合	7,000
北本町 1	50,400	新 館	24,500	並 槻	56,000	山 屋	11,200	黒川上町	41,300	須 卷	15,400
北本町 2	18,900	鷹 の 巣	7,700	追 分	14,700	菅 田	55,300	黒川中町	35,000	下 荒 沢	7,000
東本町 1	24,900	西 川 内	6,300	仁 谷 野	11,900	日 立	2,501	黒川下町	60,900	持 倉	28,700
東本町 2	42,000	東 川 内	11,900	鴨 田	8,400	高野茨島	6,300	黒川南町	43,400	黒 俣	7,000
東本町 3	16,100	八 田	21,000	つつじが丘	18,100			黒川西町1区	53,900	大 長 谷	18,200
東本町 4	154,000	寅 田	7,000	つくし町	6,300	築地地区		黒川西町2区	64,400	小 長 谷	8,400
東本町 5	30,800	小 舟 戸	11,200	あかね町	164,500	北 成 田	30,100	北 町	42,000	鍛 江	41,300
東本町 6	58,800	船 戸	22,400			宮 川	23,100	下 江 端	16,800	合 計	5,799,742

法人募金 企業・商店のみなさまにご協力いただきました

赤い羽根募金 374件 1,464,000円

(順不同、敬称略)

Table with 10 columns: 表, 町, 法人名, 所在地, 法人名, 所在地, 法人名, 所在地, 法人名, 所在地. Lists various companies and their locations across different towns in Itan City.



学校募金

赤い羽根募金 (21件) 118,468円

中条小学校	築地中学校	さわらび保育園
胎内小学校	黒川中学校	聖心こども園
きのと小学校	開志国際高等学校	ひだまりこども園
築地小学校	中条高等学校	黒川保育園
黒川小学校	日の出保育園	きすげこども園
中条中学校	ふたば保育園	中条すこやかこども園
乙中学校	ついじ保育園	まごころ保育園たいない

職域募金

赤い羽根募金 (67件) 350,098円 歳末募金 (27件) 238,545円

㈱日立産機システム	新発田警察署胎内分庁舎	胎内まごころの里	きのと小学校
㈱小野組	胎内消防署	胎内まごころの里きのと	きすげこども園
イオンスタイル中条	新発田地域広域消防黒川出張所	りんどう	ひだまりこども園
大根田電機㈱	中条中央病院	こぼと作業所	さわらび保育園
オーロラ㈱	とっさかしらとり会	胎内やすらぎの家	まごころ保育園たいない
㈱三進製作所	中条愛広苑	第二胎内やすらぎの家	胎内市役所各課・保育園
㈱ヨシデン	ウエルネス中条	地域生活支援センターごっちゃん	胎内市社会福祉協議会
新成工業㈱新潟工場	グループホーム黒川	(福)新潟慈生会 (じよぶ倶楽部・そら倶楽部・スカイ)	
黒川ニット㈱	ひめさゆり	乙中学校	
小谷商店㈱	ひまわり荘	中条小学校	
中条郵便局	ちゅーりっぷ苑	築地小学校	
黒川郵便局	アップル花はな		



その他募金

赤い羽根募金 (54件) 151,923円 歳末募金 (1件) 2,037円

水澤化学工業㈱中条工場	小野耳鼻科医院	マチュアハウス中条 (福)新潟慈生会 (じよぶ倶楽部・そら倶楽部・スカイ)	モスバーガー新潟中条店	B&G体育館
JA胎内市	野々村眼科医院	ぶれすば胎内自動販売機	セブンイレブン胎内長橋店	ぶれすば胎内
第四銀行中条支店	橿形ゴルフ倶楽部	ほのぼの茶屋自動販売機	胎内市役所ロビー	ほのぼの茶屋
北越銀行中条支店	㈱中条ゴルフ倶楽部	募金百貨店プロジェクト	胎内市役所黒川庁舎	忠 邦夫
イオンスタイル中条	胎内高原ゴルフ倶楽部	塩の湯	中央公民館	金子 孝子
コメリホームセンター中条店	日本海カントリークラブ	春夏秋冬胎内店	胎内市図書館	匿名4件
㈱ 誠 (すし誠)	クアハウスたいない	隠れ家麺屋長太	築地環境改善センター	社協窓口
ヘアワークショップアッコ	とっさか窓口	ピアダイニングen	黒川地区公民館	
ロイヤル胎内パークホテル	虹の家	らーめん時田	乙交流館	
中条中央病院	ハートワーク高浜			
黒川病院	こぼと作業所			

街頭募金

2回実施
13,338円

ウオロク中条店 (10/1)
「非密に2時間30分」
(10/31)
(社協事業)

新型コロナウイルス感染禍の中で募金活動を実施させていただきましたが、本当に多くの市民の皆様よりご協力をいただきました。心より感謝申し上げます。

ありがとうございました!



令和3年度

福祉タクシー利用券の交付を開始します

障がいをお持ちの方の外出を支援するため、社会福祉協議会と業務協定を締結しているタクシー会社で利用できる1枚300円の福祉タクシー利用券を1ヶ月につき5枚支給します。
なお、交付するタクシー利用券は4月からの利用となります。

受付開始 令和3年3月15日(月) 8時30分～

対象者 市内にお住まいで、次のいずれかの手帳を所持している方

- ①身体障害者手帳1級～2級 ②療育手帳 ③精神障害者保健福祉手帳

申込み 上記のいずれかの手帳と印鑑をお持ちになって胎内市社会福祉協議会までおいでください。

なお、コロナ感染症予防対策の為、来所時には必ずマスクを着用ください。
また、風邪症状や熱がある際には、来所をお控えください。

お問い合わせ 胎内市社会福祉協議会 TEL 44-8682 FAX 44-8651 ※土、日、祝日を除く

※令和2年9月から予約制のりあい自動車(のれんす号)も利用できるようになりました。それに伴い1枚500円から300円に変更し利用しやすくなります。利用券は増えますが交付はいままでどおりとなります。

注) 胎内市の「人工透析通院助成費」を受けている方、医療機関又は福祉施設等に入院・入所している方は対象になりません。

皆様からご協力いただいている“赤い羽根共同募金”と“歳末たすけあい募金”を活用した事業です。

令和2年度 ボランティア交流・発表会のお知らせ!



胎内市では、多くのボランティア団体が活動しております。
コロナ禍でも、工夫し取り組んできた1年の成果をご覧ください♪

とき 3月27日(土) 午前9時30分～11時30分

ところ 胎内市産業文化会館 大ホール

内容 ボランティア活動に取り組む方や団体の活動紹介・発表会

- ～出演～
- ① ローリングストーンズ (ギター演奏)
 - ② 叙情歌 すみれ会 (コーラス)
 - ③ 「まぼろしの月見草」愛好会 (環境保全活動紹介)
 - ④ コーラスグループつじ (ピンクシルバース) (コーラス)
 - ⑤ 中条要約筆記サークル (障がい者支援活動紹介)
 - ⑥ 傾聴ボランティアたいない (ミニ劇)
 - ⑦ ナーレイ・ア・アラ・オカマイル中条 (フラダンス)
 - ⑧ 認定NPO法人日本車椅子レクダンス協会 胎内支部 (車椅子レクダンス)
 - ⑨ 胎内笑いヨガクラブ (笑いヨガ)
 - ⑩ おどごしよの「夢」倶楽部 (マジックほか)
 - ⑪ 手話サークル「かえで」 (手話歌)
 - ⑫ 女声コーラスみずばしょう (コーラス)

左記団体以外にも、胎内市ボランティアセンターに所属する団体は沢山いらっしゃいますので、ご賢下さい!



社協HP



申込み 3月10日(水)までに、胎内市社会福祉協議会 ボランティアセンターへお申し込みください。Tel (44-8682) または 窓口まで ※土日祝日を除く

定員 20名 ※感染症拡大防止のため、定員を超えてのお申し込みは受け付けません。

主催 胎内市社会福祉協議会ボランティアセンター / 胎内市ボランティア連絡協議会

- ◎楽しく無事に開催できるよう、スタッフ一同万全を期して、取り組めますのでご理解とご協力をお願いします。
- ◎新型コロナウイルス感染症の拡大状況によっては、中止とする場合がございます。